	PROCEDIMENTO OPERACIONAL PADRÃO	Código do Documento	Página
		POP.DT.013	1 / 3
CARDIOVERSÃO- ECAFIX DF- ADULTO		Especialidade	Revisão
		TODOS	

Objetivo

PADRONIZAR O USO DA CARDIOVERSÃO NO ECAFIX (MONOFÁSICO)

QUANDO USAR ?

COM DIAGNÓSTICO DE ARRITMIA ONDE ESTEJA INDICADO CARDIOVERSÃO SINCRONIZADA:

- 1) Arritmias instáveis hemodinamicamente: rebaixamento de consciência, choque, edema agudo de pulmão, etc.
- 2) Arritmias em pacientes estáveis refratários outros tratamentos menos invasivos (manobras vagais, adenosina, etc).

COMO VERIFICAR O RITMO DO PACIENTE:

Atenção! Para monitorizar o ritmo do paciente é necessário um monitor externo antes de decidir por cardioverter, visto que o equipamento não conta com tela para monitorização de ritmo. Não é necessário retirar eletrodos de monitorização para desfibrilação ou cardioversão.

RITMOS PASSÍVEIS DE CARDIOVERSÃO

1 – TAQUICARDIA SUPRAVENTRICULAR PAROXÍSTICA:

taquicardia com ondas P após o QRS ou ondas P não visualizadas

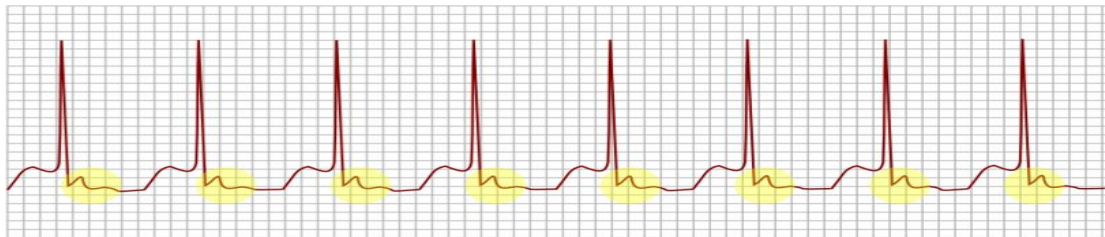

2 – FLUTTER ATRIAL: ondas P formato de “dente de serrate”

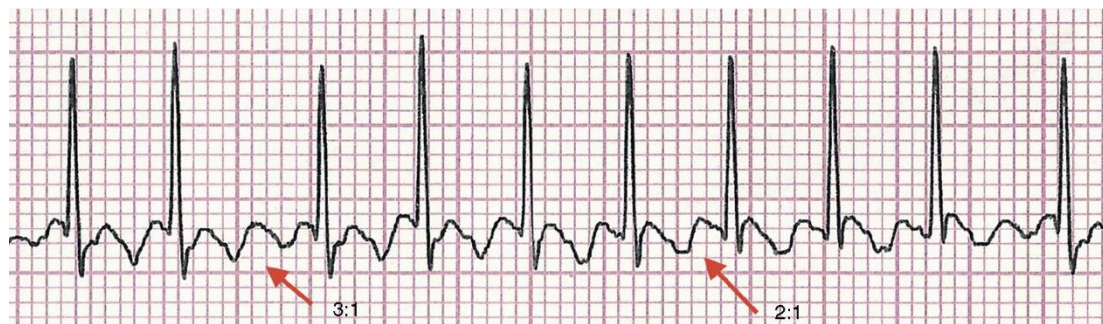







3 - TAQUICARDIA VENTRICULAR COM PULSO (QRS largo e paciente COM PULSO PALPÁVEL)



4 - FIBRILAÇÃO ATRIAL DE ALTA RESPOSTA COM INSTABILIDADE

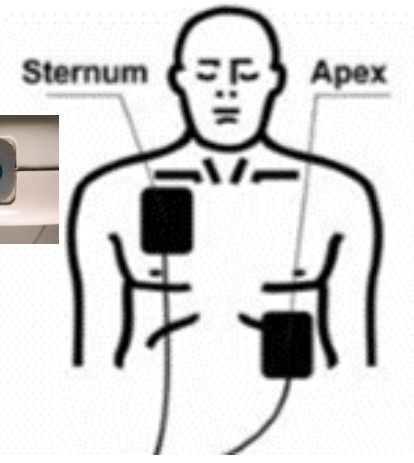

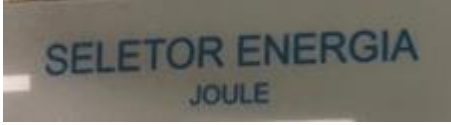

Elaborado por:	Aprovado por:	Validado por:
MARCOS ALVES PAVIONE INTENSIVISTA	TATIANA SANTANA GERENTE DE ENFERMAGEM	MARCOS PAVIONE DIRETOR TÉCNICO
Data: 03/03/2021	Data: 24/02/2021	Data: 03/03/21

	PROCEDIMENTO OPERACIONAL PADRÃO	Código do Documento	Página
		POP.DT.013	2 / 3
CARDIOVERSÃO- ECAFIX DF- ADULTO		Especialidade	Revisão
		TODOS	

COMO DESFIBRILAR UM PACIENTE UTILIZANDO O DESFIBRILADOR ECAFIX	
Responsável	Ação
Médico, enfermeiro ou técnico treinado	1. Ligar o equipamento: botão LIGA (canto inferior direito) 
	2. Abra a camisa, retire ou corte a camisa do paciente
	3. Passar o gel (azul) no tórax do paciente nos locais indicados na imagem acima
	4. Posicionar as pás sobre o tórax do paciente conforme    <p>orientações:</p> <p>a) A escrito ESTERNUM do lado DIREITO do PEITO na parte de CIMA</p> <p>b) A escrito APEX na linha da AXILA, abaixo onde está o MAMILO (quinto espaço intercostal)</p>
 	5. SEGUIR A SEQUÊNCIA DOS NÚMEROS 1 – 2 e 3 PARA CARDIOVERTER
	6. ONDE ESTÁ 1 (SELETOR DE ENERGIA), APERTE O BOTÃO PARA A CARGA DE 80 JOULES (equipamento monofásico)
	7. ANTES DE ADMINISTRAR O CHOQUE É NECESSÁRIO APERTAR O BOTÃO SINC (SINCRONIZAR) – que irá disparar o choque sobre a onda R

Elaborado por: MARCOS ALVES PAVIONE INTENSIVISTA	Aprovado por: TATIANA SANTANA GERENTE DE ENFERMAGEM	Validado por: MARCOS PAVIONE DIRETOR TÉCNICO
Data: 03/03/2021	Data: 24/02/2021	Data: 03/03/21

	PROCEDIMENTO OPERACIONAL PADRÃO	Código do Documento	Página
		POP.DT.013	3 / 3
CARDIOVERSÃO- ECAFIX DF- ADULTO		Especialidade	Revisão
		TODOS	

		<p>8. Na parte onde está o número 2: CARGA aperte o botão para carregar as pás de energia para o choque (A PARTIR DESTE MOMENTO AS PÁS ESTARÃO CARREGADAS E LUZ VERDE SE ACENDE INDICANDO O CARREGAMENTO. TENHA CUIDADO AO MANUSEAR AS PÁS).</p>	
		<p>Obs.: A qualquer momento pode-se desistir de administrar um choque, podendo descarregar as pás, apertando o botão ANULA carga:</p>	
		<p>9. Certifique-se de que as pás estão no local correto no tórax do paciente</p>	
		<p>10. Certifique-se que o paciente está inconsciente ou SEDADO</p>	
		<p>11. Certifique-se de que:</p> <ul style="list-style-type: none"> a. Você não está encostado na maca b. Ninguém da equipe está encostado na maca c. A fonte de oxigênio está temporariamente desligada 	
	<p>12. ADMINISTRE A DESFIBRILAÇÃO:</p> <ul style="list-style-type: none"> a. APERTANDO AO MESMO TEMPO OS DOIS BOTÕES (PRETO E VERMELHO) das pás de desfibrilação 		
		<p>OU</p> <p>Solicite que alguém aperte o botão de número 3, escrito DISPARO, no carrinho:</p>	
		<p>13. OBS.: caso seja necessário um segundo choque utilizar 160 JOULES</p>	

Referências bibliográficas

Manual do equipamento e diretrizes de reanimação AHA 2020

Elaborado por:	Aprovado por:	Validado por:
MARCOS ALVES PAVIONE INTENSIVISTA	TATIANA SANTANA GERENTE DE ENFERMAGEM	MARCOS PAVIONE DIRETOR TÉCNICO
Data: 03/03/2021	Data: 24/02/2021	Data: 03/03/21